

# 東北大学日本語教育プログラム (外国人留学生等特別課程)

2019 年度後期 受講案内 9 月 19 日版  
東北大学 高度教養教育・学生支援機構

高度教養教育・学生支援機構では、東北大学および仙台市周辺の大学の外国人留学生や外国人研究者の日本語力が向上し、生活や研究がしやすくなるように、日本語プログラムを提供しています。入門から上級までさまざまなクラスがあり、自分の日本語レベルに合うクラスを選ぶことができます。

## もくじ

1. 受講申請・履修クラス登録の手続き
  2. 受講上の注意
  3. オリエンテーションと履修相談
  4. レベルと科目コード
  5. 評価と進級システム
  6. 受講できるクラス
  7. レベルごとの科目と時間割
  8. レベルごとの日程
  9. e-learning プログラム
  10. 問い合わせ先
  11. 川内キャンパスマップ
  12. 講義棟教室配置図
- 付録 受講カード

受講申請・履修クラス登録スケジュール

※必ず期間内に登録を行うこと。

受講申請期間： 9月12日（木）～10月17日（木）

履修クラス登録期間： 10月16日（水）～10月24日（木）

学期後半授業科目 受講申請期間： 11月21日（木）～11月28日（木）

学期後半授業科目 履修クラス登録期間： 12月3日（火）～12月11日（水）

## 1. 受講申請・履修クラス登録の手続き

東北大 ID を持っていますか？	→はい	JYPE / COLABS / IPLA / DEEP-Bridge 学部生で2019年春学期からの継続生ですか？	→はい	第1段階: 受講・履修は不要です。 特別課程番号と受講証がメールで届きますので、 第2段階: 履修クラス登録に進んでください。			
			→いいえ	→はい	そのレベルで受講しますか？	→はい	→A
				→いいえ			→B
	→いいえ	→はい	新学期に東北大に入学する予定ですか？	→はい	JYPE / COLABS / IPLA / DEEP-Bridge 学部生 / 日本語研修コース / 日韓プログラムの学生ですか？	→はい	→C
				→いいえ	→いいえ	→D	
			→いいえ(近辺の大学から受講)			→E	

※前の学期に受講申請した人も受講申請をする必要があります。

### 第1段階: 受講申請

#### A (在籍者、レベル確定、PT受験なし) :

(1) 学内ネットワークから教務システムにログインして、受講申請をしてください。

URL: <https://jlpk.bureau.tohoku.ac.jp/entry/>

※ 必ず前の学期の特別課程番号とパスワードをシステムに登録してください。

※ 9月12日から10月17日まで申請を受け付けます。

※ 学期後半の授業科目\*の履修を希望する場合は、11月21日から11月28日まで申請を受け付けます。

(2) 特別課程番号とエクセルファイルがメールで届きます。エクセルファイルはプレースメントテストを受験する人のためのものですから、返送する必要はありません。

(3) 後日、新学期の日本語レベルが書いてある受講証がメールで届きます。

(4) 学期開始後、**第2段階**の手続きをしてください。

#### B-1 (在籍者、初心者、PT受験なし) :

(1) 学内ネットワークから教務システムにログインして、受講申請をしてください。

URL: <https://jlpk.bureau.tohoku.ac.jp/entry/>

※ 「12.日本語能力」は必ず「日本語初心者」を選択してください。

※ 9月12日から10月17日まで申請を受け付けます。

※ 学期後半の授業科目\*の履修を希望する場合は、11月21日から11月28日まで申請を受け付けます。

(2) 特別課程番号とエクセルファイルがメールで届きます。エクセルファイルはプレースメントテストを受験する人のためのものですから、返送する必要はありません。代わりに、以下のサイトにアクセスして、入門クラス開始前の予習をしてください。URL: <http://www.he.tohoku.ac.jp/SJLE/kana/>

(3) 後日、レベル1 (入門レベル) の受講証が届きます。

(4) 学期開始後、**第2段階**の手続きをしてください。

## B-2（在籍者、既習者、PT受験あり）：

- (1) 学内ネットワークから教務システムにログインして、受講申請をしてください。  
URL: <https://jlpk.bureau.tohoku.ac.jp/entry/>  
※ 前の学期の特別課程番号とパスワードがある場合は、必ずシステムに登録してください。  
※ 9月12日から10月17日まで申請を受け付けます。  
※ 学期後半の授業科目\*の履修を希望する場合は、11月21日から11月28日まで申請を受け付けます。
- (2) 特別課程番号とエクセルファイルがメールで届きます。プレースメントテストの情報を載せたURLも通知されます。
- (3) ウェブ上でプレースメントテストを受験してください。
- (4) テストの結果をエクセルファイルに記入し、指定されたアドレスに送ってください。
- (5) 日本語レベルが書いてある受講証がメールで届きます。新学期のレベルが通知されている場合は、通知されたレベルとテストの結果によるレベルのうち高いほうで認定します。
- (6) 学期開始後、**第2段階**の手続きをしてください。

## C-1（入学前の初心者、上記プログラム参加、PT受験なし）：

- (1) 特別課程番号とエクセルファイルがメールで届きます。エクセルファイルはプレースメントテストを受験する人のためのものですから、返送する必要はありません。代わりに、以下のサイトにアクセスして、入門クラス開始前の予習をしてください。URL: <http://www.he.tohoku.ac.jp/SJLE/kana/>
- (2) 後日、レベル1（入門レベル）の受講証が届きます。
- (3) 入学後、**第2段階**の手続きをしてください。

## C-2（入学前の既習者、上記プログラム参加、PT受験あり）：

- (1) 特別課程番号とエクセルファイルがメールで届きます。プレースメントテストの情報を載せたURLも通知されます。
- (2) ウェブ上でプレースメントテストを受験してください。
- (3) テストの結果をエクセルファイルに記入し、指定されたアドレスに送ってください。
- (4) 日本語レベルが書いてある受講証がメールで届きます。
- (5) 入学後、**第2段階**の手続きをしてください。

## D-1（入学前の初心者、一般、PT受験なし）：

- (1) 入学後、学内ネットワークから教務システムにログインして、受講申請をしてください。  
URL: <https://jlpk.bureau.tohoku.ac.jp/entry/>  
※ 「12.日本語能力」は必ず「日本語初心者」を選択してください。  
※ 9月12日から10月17日まで申請を受け付けます。  
※ 学期後半の授業科目\*の履修を希望する場合は、11月21日から11月28日まで申請を受け付けます。
- (2) 特別課程番号とエクセルファイルがメールで届きます。エクセルファイルはプレースメントテストを受験する人のためのものですから、返送する必要はありません。代わりに、以下のサイトにアクセスして、入門クラス開始前の予習をしてください。URL: <http://www.he.tohoku.ac.jp/SJLE/kana/>
- (3) 後日、レベル1（入門レベル）の受講証が届きます。
- (4) **第2段階**の手続きをしてください。

## D-2（入学前の既習者、一般、PT受験あり）：

- (1) 入学後、学内ネットワークから教務システムにログインして、受講申請をしてください。  
URL: <https://jlpk.bureau.tohoku.ac.jp/entry/>  
※ 9月12日から10月17日まで申請を受け付けます。  
※ 学期後半の授業科目\*の履修を希望する場合は、11月21日から11月28日まで申請を受け付けます。
- (2) 特別課程番号とエクセルファイルがメールで届きます。プレースメントテストの情報を載せたURLも通知されます。
- (3) ウェブ上でプレースメントテストを受験してください。
- (4) テストの結果をエクセルファイルに記入し、指定されたアドレスに送ってください。
- (5) 日本語レベルが書いてある受講証がメールで届きます。
- (6) **第2段階**の手続きをしてください。

## E (学外者、PT受験あり) :

- (1) 次のメールアドレスに特別課程 (日本語教育プログラム) 受講希望のメールを送ってください。  
アドレス : [jlpk@g-mail.tohoku-university.jp](mailto:jlpk@g-mail.tohoku-university.jp)  
※ 9月12日から10月17日まで申請を受け付けます。  
※ 学期後半の授業科目\*の履修を希望する場合は、11月21日(木)～11月28日(木)まで申請を受け付けます。
- (2) 質問紙がメールで届きます。
- (3) 質問紙に回答してメールで返送してください。
- (4) 特別課程番号とエクセルファイルがメールで届きます。プレースメントテストの情報を載せた URL も通知されます。
- (5) ウェブ上でプレースメントテストを受験してください。
- (6) テストの結果をエクセルファイルに記入し、指定されたアドレスに送ってください。
- (7) レベル2 (初級レベル) 以上と判定された場合は、受講証がメールで届きます。
- (8) **第2段階**の手続きをしてください。

### 第2段階：履修クラス登録

- (1) この受講案内の最後に付いている受講カードに必要事項を記入してください。
- (2) 受講証と受講カードを持ってレベルに合ったクラスに出席し、受講を希望する場合は授業担当教員の許可をもらってください。  
※ クラスには定員があります。先着順に受け付けます。  
※ 特定のプログラムの学生を優先的に受け入れるクラスもあります。
- (3) 受講が許可されたら、受講カードを授業担当教員に渡してください。  
※ 複数の教員が担当している授業については、そのうち一人の教員に受講カードを渡してください。
- (4) 教務システムにログインし、履修クラス登録画面で履修クラスを登録してください。  
URL: <https://jlpk.bureau.tohoku.ac.jp/student/login.php>  
※ 履修登録ができるのは、授業担当教員から受講を許可されたクラスだけです。  
※ IPLA 及び DEEp-Bridge 学部生の履修登録は別途 E メールにて連絡します。上記システムに登録しないでください。  
※ 10月16日(水)～10月24日(木)まで履修クラス登録を受け付けます。  
※ 学期後半の授業科目\*の履修を希望する場合は、12月3日(火)～12月11日(水)まで登録を受け付けます。

\*学期後半の授業科目

	科目コード
レベル1 (入門)	M100
レベル2 (初級)	C250, R250, A250b
レベル3 (初中級)	L350, S350, G/R350, G/W350, A350, K350
レベル5 (中上級)	SW500, HS500

## 2. 受講上の注意

1. 必ず履修クラス登録をしてください。しない人は本プログラムを受講できません。
2. 履修クラス登録の期限 (10月24日) を過ぎてから登録することはできません。  
※ 学期後半に開講されるクラスの履修クラス登録期限は12月11日(水)です。
3. 受講できるのは、仙台市および仙台市周辺の大学に在籍している人です。留学生等の家族は

受講できません。

※ 東北大学以外の大学の在籍者は、レベル2以上であれば受講できます。

4. 履修クラスを決める前に必ず授業シラバスを読んで、授業の目標、内容、評価方法などを確認してください。履修のしかたや授業内容について質問がある人は、履修相談に来てください (p.4)。

シラバス : <http://www.he.tohoku.ac.jp/SJLE/syllabi/> (9月20日～)

5. 教科書は川内キャンパスの川内厚生会館 (11. 川内キャンパスマップ B01) の中にある書店で購入できます。教室内での教科書のコピー (紙のコピー、インターネットからダウンロードした電子コピー) の使用は禁止し、コピーを使用している者の受講は認めません。日本国内では、不正コピーの使用を法律で禁じています。
6. 各クラスには定員があります。先着順ですから、希望のクラスに入れないことがあります。

初中級までの速修型クラス (H150, K151 を除く), R030	定員 10 名
C100, C110, C120, I120, B170, M100, H150, C200, C210, C220, B270, N480, IU430, SC430, PB480, L590, N580, CP530, HG500, JC530, JM500, JS500, LV500, MC500, JH530, PW500, L690, S690, R690, W690, BJ680, EP600, GC680, HR600, IC600, JB600, MH600, TW600, ML000	定員 15 名
K151, K101, K102, C320, S300, C440, S400, S500	定員 20 名
他	定員 25 名

7. 欠席する場合、クラス担当教員に直接、あるいはクラスメートを通じて連絡してください。出席が全授業の3分の2に満たない場合は、原則として成績は不合格(D)となります。
8. 講義棟A (11. 川内北キャンパスマップ A02) の南側の掲示板に必要なお知らせを出しますので、定期的に確認してください。
9. 上記のルールに従わない場合、本プログラムの受講資格を失うことがあります。

### 3. オリエンテーションと履修相談

オリエンテーションと履修相談は下記の日程で開催します。必要に応じて、下記のうちどれか1つに参加してください。

	第1回 (IPLA、一般対象)	第2回 (JYPE、COLABS対象)	第3回	第4回 (DEEp-BridgeU対象)
日時	10月2日 (水) 10:30~11:30	10月3日 (木) 10:30~11:30	10月11日 (金) 12:15~13:00	10月7日 (月) 10月8日 (火) 12:10-12:50
会場	A401	A401	B101	R115

※ 日本語研修コースのオリエンテーション・履修相談は別に行います。

## 4. レベルと科目コード

1. 日本語のレベルは1から6まであります。到達目標は下の表のとおりです。

	到達目標		
		CEFR/JFS	JLPT
レベル1 (入門)	日常生活に必要な会話力や、読んだり書いたりする力をつけます。	A1	N5
レベル2 (初級)	日常生活のいろいろな場面で、話したり、聞いたり、読んだり、書いたりする力をつけます。	A2.1	N4
レベル3 (初中級)	大学生活を送り、大学で授業を受けるのに必要な日本語の基礎を身につけます。	A2.2	N3
レベル4 (中級)	身近な話題について記事や論説文を読んだり、簡単なレポートを書いたりする力を育てます。また、講義を聞き、意見を述べる力を身につけます。	B1	N2
レベル5 (中上級)	大学の授業で論理的な文章を読んだり、レポートを書いたり、授業を聞いたり、発表をしたりするのに必要な日本語力を身につけます。	B2	N1
レベル6 (上級)	論文、専門書など論理的な文章を理解したり、レポートを書いたり、専門の講義を聞いたり、演習で発表をしたりするために必要な日本語力を身につけます。	C1	

CEFR : Common European Framework of Reference for Languages ヨーロッパ言語共通参照枠

JFS : JF Standard for Japanese-Language Education JF日本語教育スタンダード

JLPT : 日本語能力試験

2. 科目コードについては、以下の説明を参照してください。

B 1 0 0

日本語のレベル  
(Level 1~7)

授業科目の略称

C (Comprehensive Japanese)	レベルに合った文法と語彙を学び、「聞く」「話す」「読む」「書く」力をつけます。日本で大学生活を送るのに必要な日本語の運用力を総合的に身につけます。
B (Basic Japanese for Business Communication)	日常生活の様々な場面に即した初歩的な会話力とビジネスで使われる簡単な表現を身につけます。
I (Beginning/Basic Japanese for Interaction)	初級の文法を学び、「聞く」「話す」「読む」「書く」力をつけます。特にコミュニケーション力を身につけることに重点を置きます。
G (Grammar)	文法を学び、日本語運用の基盤を作ります。
L (Listening Comprehension)	講義を聞いたり、説明を理解したりなど、大学生活で必要な聞く力を身につけます。
S (Speaking/Conversation)	大学生活に必要な話す力を身につけ、口頭発表のしかたを学びます
R (Reading Comprehension)	専門書や論文を読むのに必要な基礎的な読解力を身につけます。
W (Writing/Composition)	レポート、研究計画書、論文などを書くのに必要な基礎的な作文力を身につけます。
A (Applicative Practice)	日本語の応用力を身につけます。
H (Hiragana/Katakana)	ひらがなとかたかなを学びます。
K (Kanji/Vocabulary)	漢字と漢字語彙を学びます。

優先/専用のプログラム

0	優先・専用なし
1	JYPE/COLABS
2	IPLA
3	DEEp-BridgeU (DEEp-Bridge 学部生)
4	IPLA/DEEp-BridgeU
5	日本語研修コース
6	日韓プログラム
7	GPEM
8	DATEntre (就職支援プログラム)
9	全学教育

漢字圏/非漢字圏

0	限定なし
1	非漢字圏学生用
2	漢字圏学生用

## 5. 評価と進級システム

1. 本プログラムの評価のしかたは以下のとおりです。

AA	成績が特に優秀であるもの (90-100点)
A	成績が優秀であるもの (80-89点)
B	成績が良好であるもの (70-79点)
C	成績が可であるもの (60-69点)
D	不合格 (0-59点)
E	受講取消

- ※ 学期の終わりに、本人に成績を知らせます。希望があれば、指導教員にも成績を知らせます。
- ※ 受講を取り消したい場合、授業担当教員に連絡してください。JYPE、COLABS、IPLA、DEEp-BridgeUの学生は、留学生課にも連絡してください。連絡しない場合、評価はDになります。
- ※ 受講取消の期限は、次のとおりです。  
 通期の授業：11月28日  
 学期前半の授業：11月14日  
 学期後半の授業：12月25日
- ※ 出席が全授業の3分の2に満たない場合は、原則として成績はDになります。
- ※ 「成績証明書」が必要な人は、留学生課国際教育係 (p.18) へ申し出てください。
- ※ JYPE、COLABS、IPLA、DEEp-BridgeU以外の学生は、日本語特別課程の授業を履修しても原則として単位が出ません。部局によって単位を認めることもあるため、詳細は所属部局の担当係で聞いてください。

2. 本プログラムの進級のシステムは以下のとおりです。

**JYPE レベル 1～2, COLABS レベル 1～2, IPLA レベル 1～2, DEEp-BridgeU の学生**

所定の科目でC以上の成績を取り、単位が認定されれば、次の学期は1つ上のレベルに進むことができます。

**上記以外の学生**

下の表の条件を満たせば、次の学期はプレースメントテストを受けないで、1つ上のレベルに進むことができます。

今学期	条件	次学期
レベル 1	C1 と K1 の両方で「AA」または「A」	→レベル 2
レベル 2	C2 と K2 の両方で「AA」または「A」	→レベル 3
レベル 3	1. C3 または C4 で「AA」または「A」 2. L/S または R/W とそれ以外の科目*1つの両方で「AA」または「A」	→レベル 4
レベル 4	or 3. それ以外の科目*で「AA」または「A」を3つ以上*	→レベル 5
レベル 5	1. C5 とそれ以外の科目*1つの両方で「AA」または「A」 or 2. それ以外の科目*で「AA」または「A」を3つ以上*	→レベル 6

\*Kの成績は除く。

\*Bが2つでAが1つ分と考えます。

## 6. 受講できるクラス

各レベルで受講できるクラスは以下のとおりです。

- ※ 「仮」がついたレベル判定をもらった学生は、「仮」がついたレベルの授業科目と、その1つ下のレベルの授業科目を混ぜて履修することができます。（例：仮4の場合、レベル4とレベル3から選んで履修できます。）
- ※ JYPE, COLABS, IPLA, DEEp-BridgeU の学生は、「仮」がついたレベルを履修するか、その下のレベルを履修するかを選んでください。「仮」がついたレベルの授業科目とその1つ下のレベルの授業科目を混ぜて履修することはできません。（例：仮4の場合、レベル3かレベル4かを選び、選んだレベルの授業科目だけ履修できます。）

レベル		総合	会話	聴解	読解	作文	応用/実践	かな	その他
1	仮2	C100, C110, C120, C150*, I120, B170, M100			R150*		A150*	H150	E000
		C210, C220, C250a, C250b*, B270			R250*		A250a A250b*		E000, ML000
3	仮4	C320	L/S310		R/W310		A350*		E000, ML000
			S300 S350	L300 L350	R300 G/R350	W300 G/W350			
4	仮4	C440	L/S410		R/W410				N480, IU430, SC430, PB480, RS030*, ML000, E000,
			S400	L400	R400	W400			
5	仮5	C560	S500	L590	R500	W500	A560*		PB480, N580, CJ500, SW500, HS500, CP530, HG500, JC530, JH530, JM500, JS500, LV500, MC500, PW500, RS030*, ML000, E000
6	仮6		S690	L690	R690	W690			PB480, CJ500, SW500, HS500, CP530, HG500, JC530, JH530, JM500, JS500, LV500, MC500, PW500, BJ680, PH600, EP600, GC680 HR600, IC600, JB600, MH600, TW600, RS030*, ML000, E000

1. 「\*」がついているのは、そのプログラム専用のクラスです。プログラムの学生以外は受講できません。
2. 同じアルファベットの科目を、2クラス以上（例：C210とC220、R400とR500）受講することはできません。また、CクラスとL/Sクラス、R/Wクラスも同時に受講することはできません（L/SとSやL、R/WとRやWは同時に受講してもいいです）。
3. 週に2回以上ある授業科目は、すべての回に出なければなりません。
4. JYPE, COLABS, IPLA の前学期からの継続生で、受講証のレベル表記が「J only」（例：J3only, J2only など）の人は、それぞれの交換留学プログラムの「Japanese」で指定された授業科目と漢字クラスのみ履修することができます。
5. 「その他」の欄にあるアルファベット2文字の授業科目は演習科目です。そのうち CJ, SW, HS, PH, RS を除いた授業は国際共修ゼミです。国際共修ゼミとは、留学生と日本人学生と一緒に学ぶ授業です。ディスカッションをしたり、協働作業をしたりしながら、異文化理解を深めます。特別聴講学生、科目等履修生、学部生は、国際共修ゼミを全学教育科目として履修すれば、単位が取れます。詳しくは所属部局の教務係に聞いてください。
6. 漢字の授業については、指定されたレベル、1つ下のレベル、1つ上のレベルの授業のうち1つだけを選んでください。（例：受講証に「K2」と書いてある場合、K1～K3の授業の中から1つ選びます）。ただし、授業担当講師の許可がなければその授業を受講することはできません。

漢字レベル	漢字
K 1	K101, K102, K151
K 2	K201, K250
K 3	K300, K350
K 4	K400
K 5	K500



## 7. レベルごとの科目と時間割

### Level 1 (入門)

授業科目名	科目コード	クラス	開講曜日	備考
入門日本語総合	C100	a	火 4-5・木 4-5	a、b、c クラスは同じ内容です。 (以下同様)
		b	火 1-2・金 1-2	
		c	水 4-5・金 4-5	
	C110	a	月 1-2・木 1-2	
		b	月 1-2・木 1-2	
		c	月 1-2・木 1-2	
	C120		水 1-2・金 1-2	
	C150		月 1-2・火 1-2 木 1-2・金 1-2	日本語研修コース専用 速修型クラス
入門日本語コミュニケーション	I120		水 1-2・金 1-2	
入門日本語 ビジネスコミュニケーション	B170		水 1-2	
入門日本語総合基礎	M100		火 4-5・木 4-5	
入門日本語読解	R150		火 4・金 3	日本語研修コース専用 速修型クラス
入門日本語応用	A150		火 3	日本語研修コース専用 速修型クラス
ひらがな・かたかな	H150		10/3 - 10/7	
入門日本語漢字・語彙	K101	a	水 3・金 3	漢字圏学生対象
		b	月 3・木 3	
	K102	月 3・木 3		
	K151	月 3・木 3		
E ラーニング	E000		金 3	

#### 時間割① 授業コード クラス名 教師 (教室)

	1 講時 8:50- 10:20	2 講時 10:30- 12:00	3 講時 13:00- 14:30	4 講時 14:40- 16:10	5 講時 16:20- 17:50
月	C150 神子田 (R115)	K151 関 (C401)	K101b 佐藤 (保) (C402)		
	C110a 三島 (C401)				
	b 安住 (C402) c 関 (C403)				
火	C150 小野 (R115)	A150 中村(R115)		R150 林 (R115)	
	C100b 阿部 (C401)				
水	C120 三島 (C401)	K101a バックレイ (C301)	C100c 薄井 (A402)		
	I120 薄井 (C402)				
	B170 バックレイ (C403)				
木	C150 山口 (R115)	K151 崔 (C401)	C100a バックレイ (A101)		
	C110a 小野 (C401)	K101b バックレイ (C402)			
	b 柏木 (C402) c 菅原 (C403)	K102 佐藤 (保) (C403)			
金	C150 内山 (R115)	R150 薄井(R115)	C100c 崔 (A103)		
	C100b 安住 (C401)	K101a 崔(C401)			
	C120 神子田 (C402)				
	I120 バックレイ (C403)				

#### 時間割② : H150

ひらがな・かたかなのクラス  
※3 日間で集中的に行います。

	1 8:50 ~ 10:20	2 10:30 ~ 12:00	3 13:00 ~ 14:30
10/3 (木)	山口 (R115)		崔 (C401)
10/4 (金)	内山 (R115)		薄井 (R115)
10/7 (月)	神子田 (R115)		関 (C401)

※ 「R」 が付いた教室は国際交流棟 (川内キャンパスマップの A12) にあります。

## Level 2 (初級)

授業科目名	科目コード	クラス	開講曜日	備考
初級日本語総合	C210	a	月 1-2・木 1-2	a、b クラスは同じ内容です。 (以下同様)
		b	月 1-2・木 1-2	
	C220	a	水 1-2・金 1-2	
		b	水 1-2・金 1-2	
	C250	a	月 1-2・火 1-2 木 1-2・金 1-2	b クラスは日本語研修コース専用 速修型クラス
		b	月 1-2・火 1-2 木 1-2・金 1-2	
初級日本語 ビジネスコミュニケーション	B270		水 1-2	
初級日本語読解	R250		火 4・金 3	日本語研修コース専用 速修型クラス
初級日本語応用	A250	a	火 4	b クラスは日本語研修コース専用 速修型クラス
		b	火 3	
初級日本語漢字・語彙	K201		火 3・木 3	
	K250		月 3・火 3 木 3・金 3	速修型クラス
共修ゼミ：日本語と英語で読む日本文学	ML000		木 4	講義コード：CB44213
E ラーニング	E000		金 3	

### 時間割

	1 講時 8 : 50-10 : 20	2 講時 10 : 30-12 : 00	3 講時 13 : 00-14 : 30	4 講時 14 : 40-16 : 10
月	C250a 崔 (R107) b 神子田 (R115)		K250 横沢 (R115)	
	C210a 内山 (C404) b 山口 (C405)			
火	C250a 横沢 (R107) b 小野 (R115)		A250b 中村 (R115)	R250 林 (R115)
			K250 横沢 (R107)	
			K201 内山 (C401)	A250a 阿部 (R107)
水	C220a 高橋 (未) (C404) b 柏木 (C405)			
	B270 鈴木 (C406)			
木	C250 a 森脇 (R107) b 山口 (R115)		K250 齋藤 (R107)	ML000 虫明 (A105)
	C210a 安住 (C404) b 鈴木 (C405)		K201 安住 (C404)	
金	C250a 森脇 (R107) b 内山 (R115)		R250 薄井 (R115)	
			K250 菅原 (R107)	
	C220a 山口 (C404) b 高橋 (未) (C405)		E000 押谷 (M203)	

※ 「R」が付いた教室は国際交流棟（川内キャンパスマップの A12）にあります。

※  : 共修ゼミ (p. 7)

## Level 3 (初中級)

授業科目名	科目コード	開講曜日	備考
初中級日本語総合	C320	水 1-2・金 1-2	
初中級日本語 聴解・会話	L/S310	月 1-2	
初中級日本語 読解・作文	R/W310	木 1-2	
初中級日本語文法・読解	G/R350	火 1・金 1	速修型クラス
初中級日本語文法・作文	G/W350	火 2・金 2	速修型クラス
初中級日本語聴解	L300	水 4	
	L350	月 1・木 1	速修型クラス
初中級日本語会話	S300	火 2	
	S350	月 2・木 2	速修型クラス
初中級日本語読解	R300	火 1	
初中級日本語作文	W300	木 3	
初中級日本語応用	A350	火 4	速修型クラス
初中級日本語漢字・語彙	K300	火 3・金 3	
	K350	月 3・火 3 木 3・金 3	速修型クラス
共修ゼミ：日本語と英語で読む日本文学	ML000	木 4	講義コード：CB44213
E ラーニング	E000	金 3	

## 時間割

	1 講時 8 : 50-10 : 20	2 講時 10 : 30-12 : 00	3 講時 13 : 00-14 : 30	4 講時 14 : 40-16 : 10
月	L350 崔 (R107)	S350 崔 (R107)	K350 横沢 (R115)	
	L/S310 横沢 (C406)			
火	G/R 350 横沢 (R107)	G/W 350 横沢 (R107)	K350 横沢 (R107)	A350 阿部 (R107)
	R300 上原 (C402)	S300 薄井 (C402)	K300 阿部 (C402)	
水	C320 安住 (C407)			L300 邑上 (A403)
木	L350 森脇 (R107)	S350 森脇 (R107)	K350 齋藤 (R107)	ML000 虫明 (A105)
	R/W310 神子田 (C406)		W300 山口 (C405)	
金	G/R 350 森脇 (R107)	G/W 350 森脇 (R107)	K350 菅原 (R107)	
	C320 薄井 (C406)		K300 遠藤 (C402)	
			E000 押谷 (M203)	

※ 「R」が付いた教室は国際交流棟（川内キャンパスマップのA12）にあります。

※  : 共修ゼミ (p. 7)

## Level 4 (中級)

授業科目名	科目コード	開講曜日	備考	
中級日本語総合	C440	水 1-2・金 1-2		
中級日本語 聴解・会話	L/S410	月 1-2		
中級日本語 読解・作文	R/W410	木 1-2		
中級日本語聴解	L400	水 3		
中級日本語会話	S400	月 3		
中級日本語読解	R400	火 2		
中級日本語作文	W400	火 1		
中級日本語漢字・語彙	K400	月 5・金 4		
中級日本語能力試験 N2 対策	N480	木 3		
研究ゼミ	RS030	a	火 5	DEEp-BridgeU 専用 a、b クラスは同じ内容 です。
		b	水 4	
E ラーニング	E000	金 3		

中級共修ゼミ科目名	科目コード	開講曜日	備考
異文化理解実践	IU430	木 2	講義コード：CB42213
宮城の地域課題を観光ビジネスによって解決せよ	PB480	月 5	講義コード：CB15214
出身国・地域を日本から見る	SC430	金 3	講義コード：CB53213
日本語と英語で読む日本文学	ML000	木 4	講義コード：CB44213

## 時間割

	1 講時 8 : 50-10 : 20	2 講時 10 : 30-12 : 00	3 講時 13 : 00-14 : 30	4 講時 14 : 40-16 : 10	5 講時 16 : 20-17 : 50
月	L/S410 菅原 (C407)		S400 菅原(C404)		K400 林 (A103) PB480 渡部 (A102)
火	W400 高橋 (亜) (M303)	R400 上原 (C403)			RS030a 中村 (C102)
水	C440 副島 (C408)		L400 柏木 (C304)	RS030b 林 (A405)	
木	R/W410 内山(C407)		N480 副島(C406)	ML000 虫明 (A105)	
		IU430 渡部(C101)			
金	C440 三島 (C407)		SC430 三島 (C307)	K400 内山(C401)	
			E000 押谷 (M203)		

※  : 共修ゼミ (p. 7)

## Level 5 (中上級)

授業科目名	科目コード	クラス	開講曜日	備考
中上級日本語総合	C560		金 1-2	
中上級日本語聴解	L590		木 2	全学教育：B-1, B-2 講義コード：CB42203, CB42204
中上級日本語会話	S500		火 1	
中上級日本語読解	R500		月 5	
中上級日本語作文	W500		月 4	
中上級日本語応用	A560		火 3	日韓プログラム専用
中上級日本語漢字・語彙	K500	a	月 3	a、b クラスは同じ内容です。 (以下同様)
		b	水 5	
中上級日本語能力試験 N1 対策	N580		水 3	
中上級日本文化演習：古文入門	CJ500		月 4	
中上級日本文化演習：漢文入門	SW500		火 4	
中上級日本文化演習：くずし字入門	HS500		水 5	
研究ゼミ	RS030	a	火 5	DEEp-BridgeU 専用
		b	水 4	
E ラーニング	E000		金 3	

中上級共修ゼミ科目名	科目コード	開講曜日	備考
留学生と日本人学生の協働プロジェクト2	CP530	水 2	講義コード：CB32249
グローバルな働き方を考える	HG500	火 3	講義コード：CB23249
日本文化とコミュニケーション	JC530	月 3	講義コード：CB13223
大学生活に役立つ敬語・日本語	JH530	木 3	講義コード：CB43244
映画に見る日本語と日本文化	JM500	火 4	講義コード：CB24256
歌に学ぶ日本の言葉と心	JS500	火 5	講義コード：CB25218
日本語の多様性を考える	LV500	火 1	講義コード：CB21206
多文化日本を生きる	MC500	金 4	講義コード：CB54208
演劇的ワークショップ—展開編—	PW500	月 3	講義コード：CB13220
日本語と英語で読む日本文学	ML000	木 4	講義コード：CB44213

## 時間割

	1 講時 8：50-10：20	2 講時 10：30-12：00	3 講時 13：00-14：30	4 講時 14：40-16：10	5 講時 16：20-17：50
月			K500 a 林 (C405)	W500 菅原 (C402)	R500 市瀬(A405)
			JC530 佐藤(勢) (A307)	CJ500 佐藤(勢) (C401)	
			PW500 虫明 (C303)		
火	S500 薄井(C403)		A560 佐藤(勢) (C403)	SW500 伴野 (C401)	RS030a 中村 (C102)
	LV500 副島 (A304)		HG500 門間 (C103)	JM500 中村 (C104)	JS500 上原 (A307)
水		CP530 高橋(美) (A402)	N580 副島 (C305)	RS030b 林 (A405)	K500 b 林 (A405) HS500 荒武 (A303)
木		L590 吉本 (M304)	JH530 林 (A303)	ML000 虫明 (A105)	
金	C560 菅原(C408)		E000 押谷 (M203)	MC500 押谷 (A402)	

※   : 共修ゼミ (p. 7)

## Level 6 (上級)

授業科目名	科目コード	クラス	開講曜日	備考
上級日本語聴解	L690		火 2	全学教育：F-1, F-2 講義コード：CB22210, CB22220
上級日本語会話	S690		木 4	全学教育：D-1, D-2 講義コード：CB44203, CB44204
上級日本語読解	R690		火 3	全学教育：J-1, J-2 講義コード：CB23213, CB23224
上級日本語作文	W690		木 3	全学教育：H-1, H-2 講義コード：CB43203, CB43206
上級ビジネス日本語	BJ680	a	水 3	a、b クラスは同じ内容です。 (以下同様)
		b	木 6	
上級日本文化演習：前近代日本の歴史と思想	PH600		木 5	
研究ゼミ	RS030	a	火 5	DEEP-BridgeU 専用
		b	水 4	
E ラーニング	E000		金 3	

上級共修ゼミ科目名	科目コード	クラス	開講曜日	備考
英米から見た日本の雇用慣行とその変化	EP600		月 1	講義コード：CB11253
グローバル・コミュニケーション	GC680	a	火 1	講義コード：CB21207
		b	火 3	講義コード：CB23247
日本企業の人事システムの理解と対応方法	HR600		水 5	講義コード：CB35206
異文化コミュニケーション学基礎	IC600		月 5	講義コード：CB15212
仏教と日本	JB600		月 2	講義コード：CB12221
近代日本の歴史と思想	MH600		木 2	講義コード：CB42212
批判的思考と論理的文章	TW600		火 4	講義コード：CB24255
日本語と英語で読む日本文学	ML000		木 4	講義コード：CB44213

### 時間割

	1 講時 8：50-10：20	2 講時 10：30-12：00	3 講時 13：00-14：30	4 講時 14：40-16：10	5 講時 16：20-17：50	6 講時 18：00-19：30
月	EP600 末松(千) (A403)	JB600 クラウタウ (C102)			IC600 山本 (A403)	
火	GC680 a 山本 (A303)	L690 菅谷 (C303)	R690 菅谷 (C303) GC680 b 山本 (A304)	TW600 串本 (C303)	RS030a 中村 (C102)	
水			BJ680 a 鈴木 (C306)	RS030b 林 (A405)	HR600 竹内 (A306)	
木		MH600 森川 (A307)	W690 吉本 (A305)	S690 吉本 (A305) ML000 虫明 (A105)	PH600 曾根原 (B101)	BJ680 b 鈴木 (A301)
金			E000 押谷 (M203)			

※   : 共修ゼミ (p. 7)

## 8. レベルごとの日程

### Level 1

	Oct.	Nov.	Dec.	Jan.	Feb.
C100 a	10/1			1/16	
C100 b	10/4			1/24	
C100 c	10/4			1/24	
C110 a	10/7			1/27	
C110 b	10/7			1/27	
C110 c	10/7			1/27	
C120	10/4			1/24	
C150	10/8	11/26			
I120	10/4			1/24	
B170	10/2			1/23	
M100		11/14		1/16	
R150	10/8	11/26			
A150	10/8	11/26			
H150	10/3 10/7				
K101a	10/2			1/15	
K101b	10/3			1/16	
K102	10/3			1/20	
K151	10/10			1/27	
E000	10/4			1/24	

### Level 2

	Oct.	Nov.	Dec.	Jan.	Feb.
C210a	10/7			1/27	
C210b	10/7			1/20	
C220a	10/4			1/22	
C220b	10/4			1/22	
C250a	10/3	11/21			
C250b		11/28		1/24	
B270	10/2			1/22	
R250		11/29		1/31	
A250a	10/8	11/26			
A250b			12/3	1/21	
K201	10/1			1/14	
K250	10/3	11/21			
E000	10/4			1/24	
ML000	10/4			1/23	

### Level 3

	Oct.	Nov.	Dec.	Jan.	Feb.
C320	10/4			1/29	
L/S310	10/7			1/20	
R/W310	10/10			1/23	
G/R350		11/22		1/14	
G/W350		11/22		1/14	
L300	10/2			1/15	
L350		11/25		1/16	
S300	10/1			1/14	
S350		11/25		1/16	
R300	10/1				1/4
W300	10/3			1/16	
A350			12/3	1/21	
K300	10/1			1/14	
K350		11/22		1/20	
E000	10/4			1/24	
ML000	10/4			1/23	

Level 4

	Oct.	Nov.	Dec.	Jan.	Feb.
C440	10/4			1/29	
L/S410	10/7			1/20	
R/W410	10/10			1/23	
L400	10/2			1/15	
S400	10/7			1/20	
R400	10/1			1/14	
W400	10/1			1/21	
K400	10/4			1/20	
N480	10/3			1/23	
IU430	10/3			1/23	
PB480	10/7 -- 10/21 -- 10/28	-----11/30-----	-----12/7 ----12/16		
SC430	10/4			1/31	
RS030a	10/1			1/21	
RS030b	10/2			1/22	
E000	10/4			1/24	
ML000	10/4			1/23	

Level 5

	Oct.	Nov.	Dec.	Jan.	Feb.
C560	10/4			1/24	
L590	10/3			1/30	
S500	10/1			1/14	
R500	10/7			1/20	
W500	10/7			1/20	
A560	10/8			1/21	
K500a	10/7			1/20	
K500b	10/2			1/15	
N580	10/2			1/22	
CJ500	10/7			1/20	
SW500		11/26		11/28	
HS500		11/27		11/29	
CP530	10/2			1/22	
HG500	10/1			1/21	
JC530	10/7			1/27	
JM500	10/1			1/21	
JS500	10/1			1/21	
LV500	10/1			1/28	
MC500	10/4			1/31	
JH530	10/3			1/23	
PW500	10/7	-----	-----	1/27	ワークショップ 1/25-26
RS030a	10/1			1/21	
RS030b	10/2			1/22	
E000	10/4			1/24	
ML000	10/4			1/23	



## Level 6

	Oct.	Nov.	Dec.	Jan.	Feb.
L690	10/1			1/28	
S690	10/3			1/30	
R690	10/1			1/28	
W690	10/3			1/30	
BJ680a	10/2			1/22	
BJ680b	10/3			1/23	
PH600	10/3			1/16	
JB600	10/7			1/27	
EP600	10/7			1/27	
GC680a	10/1			1/21	
GC680b	10/1			1/21	
HR600	10/2			1/22	
IC600	10/7			1/27	
MH600	10/3			1/23	
TW600	10/1			1/21	
RS030a	10/1			1/21	
RS030b	10/2			1/22	
E000	10/4			1/24	
ML000	10/4			1/23	

## 9. e-learning プログラム

e-learning とはインターネットを利用した学習形態です。ウェブ上の日本語学習プログラムや日本語学習ツールを使って日本語を学習することができます。

1. 日本語学習のためのさまざまなe-learningプログラムは、次のサイトで紹介されています。

<http://nihongo-e-na.com/eng/>

<http://nihongo-e-na.com/jpn/>

2. アルク・ネットアカデミー（ALC・NetAcademy） 日本語コース 2

東北大学で導入している e-learning プログラムです。このプログラムで学習するためには、東北大学の学籍番号と共通 PW が必要です。持っていない人は所属部局の教務係または総務係に申請してください。1 週間ぐらいで取れます。

レベル	初級～中級
コースの種類	文字コース（1 ユニット）、読解コース（30 ユニット）、聴解コース（30 ユニット）、語彙コース（300 ユニット）、ミニテスト（12 ユニット）
使い方	学内から： <a href="https://netacademy.cite.tohoku.ac.jp/anet2/">https://netacademy.cite.tohoku.ac.jp/anet2/</a> （東北大学の学籍番号と共通 PW でログイン） 学外から：SRP 認証が必要です（わからない人はガイダンスに出席してください）

3. e-learningプログラムのガイダンス

次の日時に e-learning プログラムのガイダンスを行います。ガイダンスでは、アルク・ネットアカデミーをはじめとして、さまざまなプログラムの利用方法を説明します。

10月 4日（金） 13:00～14:30 M203（マルチメディア教育研究棟）

10月 11日（金） 13:00～14:30 M203（マルチメディア教育研究棟）

## 10. 問い合わせ先

### 【日本語の授業に関すること】

どの科目を履修しているのか分からないときや、クラスで問題があったときは、各プログラムの担当者に相談してください。そのとき、まず、メールで用件を説明してください。会う必要がある場合も、必ずメールで予約を取ってください。

プログラム名	担当者名（上段が主担当）	担当者の研究室および Email
JYPE COLABS	うえはら さとし 上原 聡 教授	川内北キャンパス 川北合同研究棟 520 Email: uehara * he.tohoku.ac.jp
	そえじま けんさく 副島 健作 准教授	川内北キャンパス 川北合同研究棟 517 Email: kensaku * tohoku.ac.jp
IPLA	はやし まさこ 林 雅子 講師	川内北キャンパス 川北合同研究棟 519 Email: masako * tohoku.ac.jp
	なかむら わたる 中村 渉 准教授	川内北キャンパス 川北合同研究棟 523 Email: masako * tohoku.ac.jp
DEEp-Bridge	はやし まさこ 林 雅子 講師	川内北キャンパス 川北合同研究棟 519 Email: masako * tohoku.ac.jp
	なかむら わたる 中村 渉 准教授	川内北キャンパス 川北合同研究棟 523 Email: masako * tohoku.ac.jp
日本語研修コース	なかむら わたる 中村 渉 准教授	川内北キャンパス 川北合同研究棟 523 Email: masako * tohoku.ac.jp
	はやし まさこ 林 雅子 講師	川内北キャンパス 川北合同研究棟 519 Email: masako * tohoku.ac.jp
日韓共同理工系学部 留学生予備教育 プログラム	さとう せきこ 佐藤 勢紀子 教授	川内北キャンパス 川北合同研究棟 518 Email: sekiko.sato.e8 * tohoku.ac.jp
	そえじま けんさく 副島 健作 准教授	川内北キャンパス 川北合同研究棟 517 Email: kensaku * tohoku.ac.jp
その他	そえじま けんさく 副島 健作 准教授	川内北キャンパス 川北合同研究棟 517 Email: kensaku * tohoku.ac.jp
	うえはら さとし 上原 聡 教授	川内北キャンパス 川北合同研究棟 520 Email: uehara * he.tohoku.ac.jp

※ 川北合同研究棟は、川内キャンパスマップの A07 の建物です。

※ メールアドレスの「\*」を「@」に変えてください。

### 【事務手続きに関すること（履修クラスの登録や成績証明書の発行など）】

留学生課国際教育係

川内北キャンパス 教育・学生総合支援センター棟 2 階（川内キャンパスマップ A01）

電話：022-795-7817

Email：sed2\*grp.tohoku.ac.jp

※ メールアドレスの「\*」を「@」に変えてください。

注意：時間数証明書の発行は行っておりません。

かわうち  
11. 川内キャンパスマップ

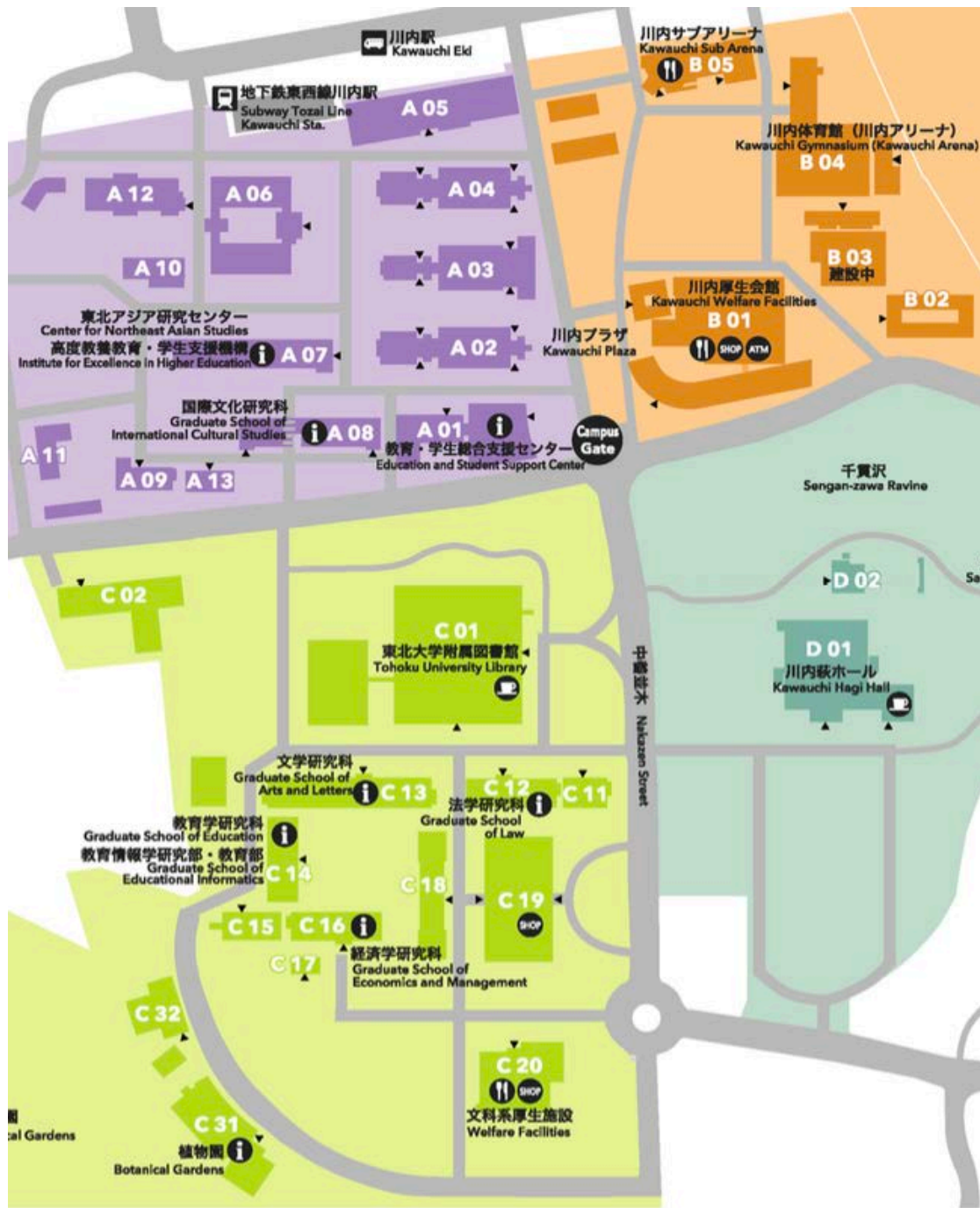

- A 01** 教育・学生総合支援センター  
Education and Student Support Center
- A 02** 講義棟A棟  
Lecture Rooms A
- A 03** 講義棟B棟  
Lecture Rooms B
- A 04** 講義棟C棟  
Lecture Rooms C
- A 05** マルチメディア教育研究棟 (教育情報基盤センター)  
Multimedia Education and Research Complex (Center for Information Technology in Education)
- A 06** 学生実験棟  
Student Laboratories
- A 07** 川北合同研究棟  
Kawauchi Research Forum  
(高度教養教育・学生支援機構/東北アジア研究センター)  
(Institute for Excellence in Higher Education / Center for Northeast Asian Studies)
- A 08** 国際文化研究棟  
Graduate School of International Cultural Studies
- A 09** 保健管理センター  
Student Health Care Center
- A 10** 教育研究基盤支援棟 4  
Education and Research Base Support Building 4
- A 11** 教育研究基盤支援棟 5  
Education and Research Base Support Building 5
- A 12** 国際交流棟  
International Exchange Building
- A 13** 学生相談所  
University Counseling Center

- B 01** 川内厚生会館  
Kawauchi Welfare Facilities
- B 02** 川内サークル部室棟  
Kawauchi Circle and Club Building
- B 03** 川内課外活動共用施設 (川内ホール)  
Kawauchi Extracurricular Activity Shared Facilities (Kawauchi Hall)
- B 04** 川内体育館 (川内アリーナ)  
Kawauchi Gymnasium (Kawauchi Arena)
- B 05** 川内サブアリーナ  
Kawauchi Sub Arena

- C 01** 東北大学附属図書館  
Tohoku University Library
- C 02** 入試センター  
Admission Center
- C 11** 文・法合同研究棟  
Arts and Letters / Law Joint Building
- C 12** 法学研究科棟  
Graduate School of Law
- C 13** 文学研究科棟  
Graduate School of Arts and Letters
- C 14** 文科系総合研究棟 (教育学研究科)  
New Humanities Building (Graduate School of Education)
- C 15** 文科系合同研究棟  
Humanities Building
- C 16** 経済学研究科棟  
Graduate School of Economics and Management
- C 17** 経済学研究科演習室  
Seminar Rooms
- C 18** 中講義棟  
Lecture Rooms
- C 19** 文科系総合講義棟  
Lecture Rooms
- C 20** 文科系厚生施設 (メイプルパーク川内)  
Welfare Facilities (Maple Park Kawauchi)

## 12. 講義棟教室配置図

A,B,C 教室 (A02,A03,A04)

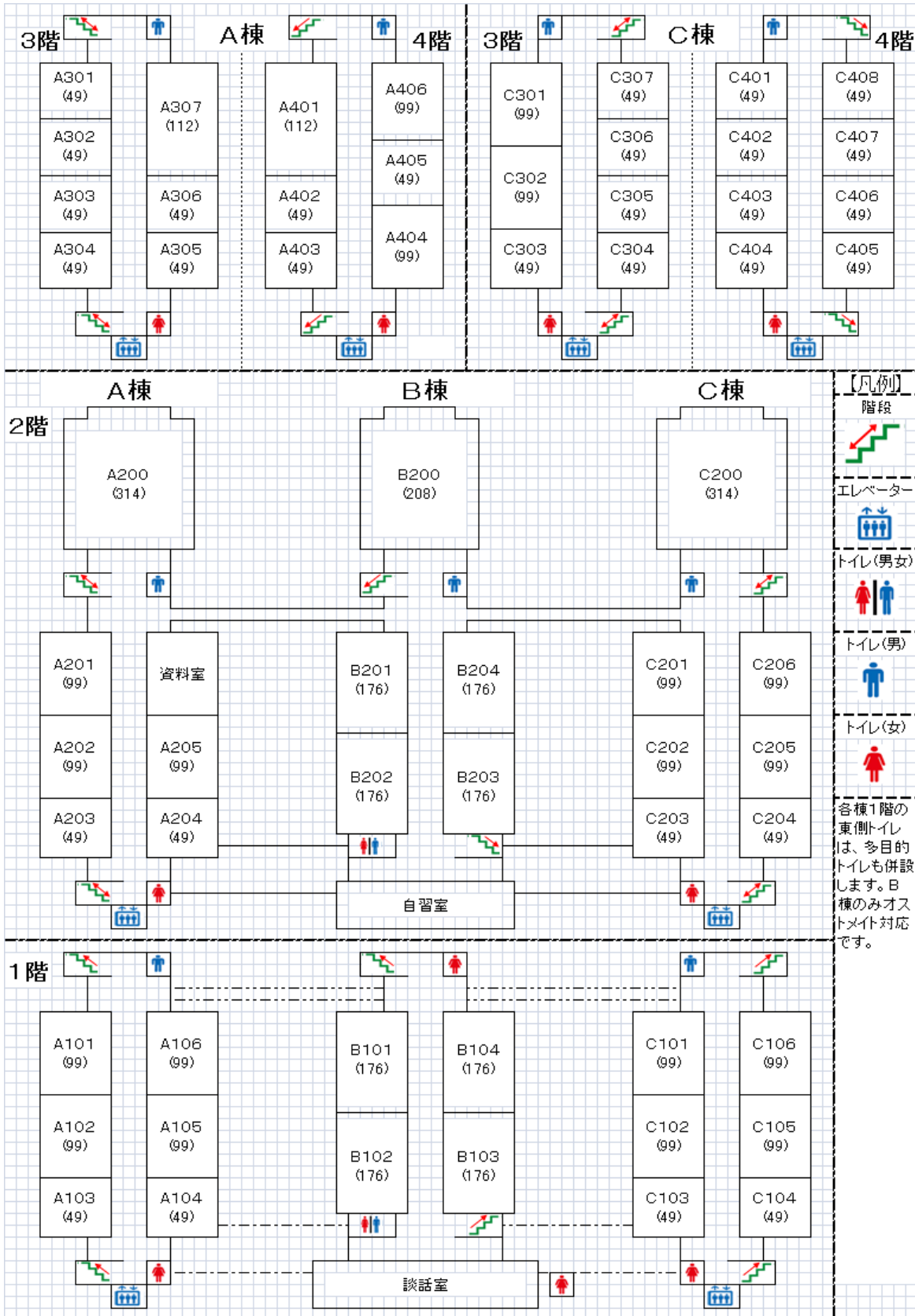

こくさいこうりゅうとう  
国際交流棟 A12

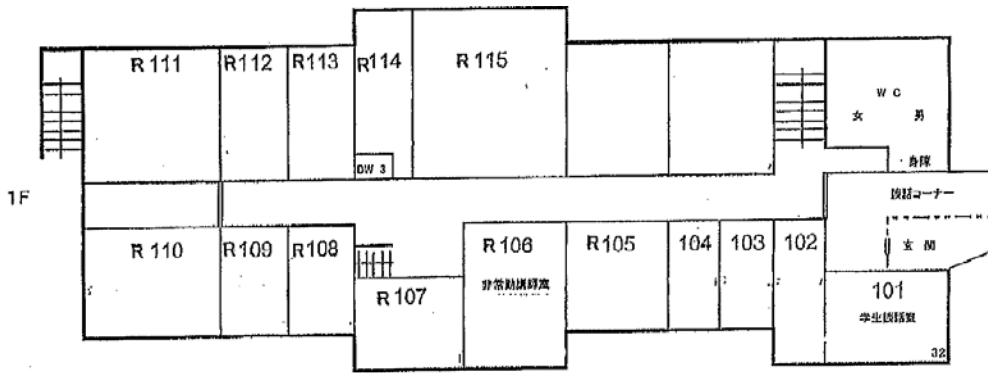

マルチメディア棟配置図 A05

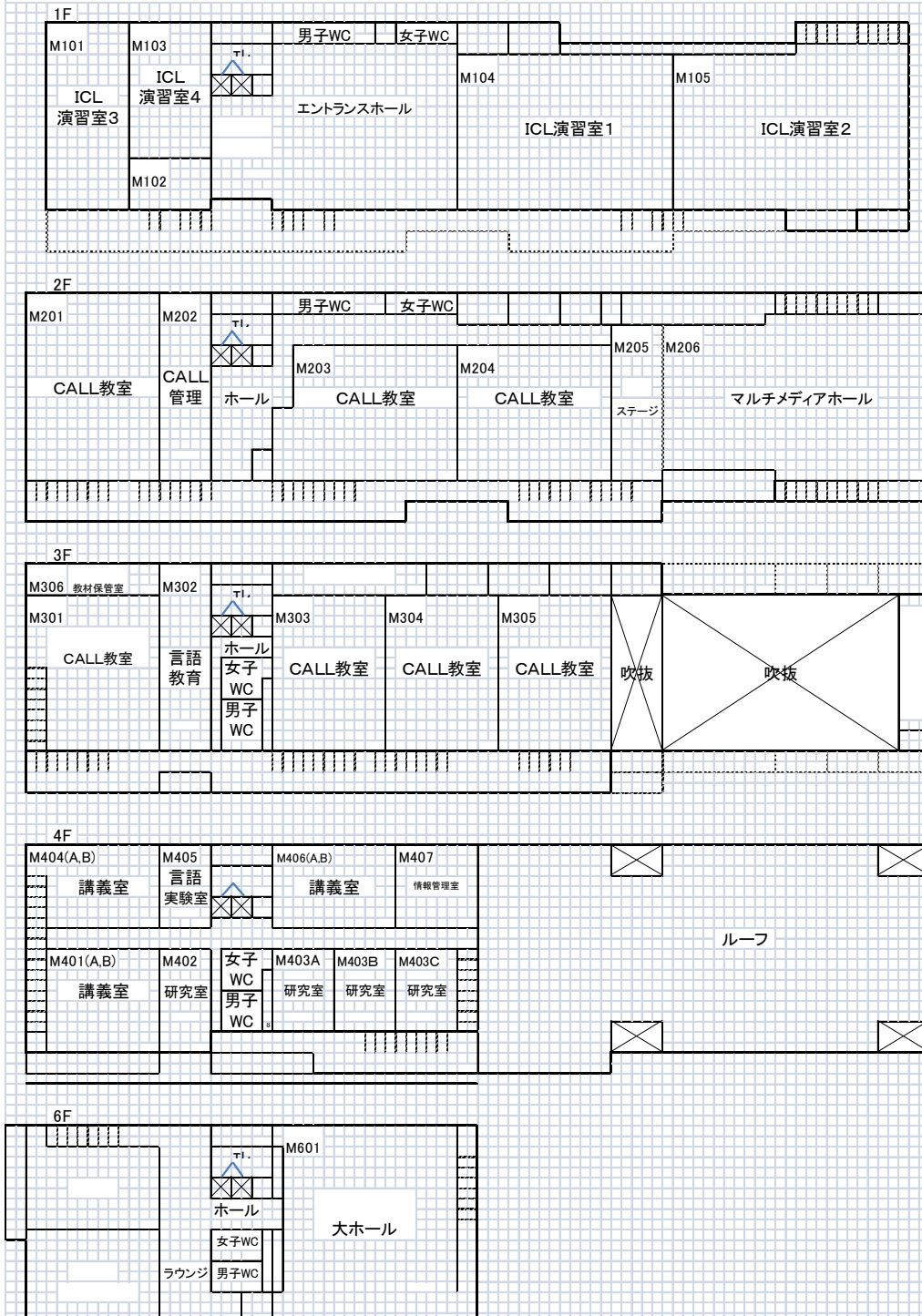



受講カード [ 授業担当教員へ提出 ]

氏名	アルファベット: 姓 名 ミドルネーム	漢字: 姓 名	J19B <input type="checkbox"/> <input type="checkbox"/> <input type="checkbox"/> <input type="checkbox"/>	
在学中の身分	<input type="checkbox"/> 学部学生 [ <input type="checkbox"/> 大学院学生 ( <input type="checkbox"/> 修士/前期 <input type="checkbox"/> 博士/後期 ) <input type="checkbox"/> 学部研究生 [ <input type="checkbox"/> 大学院研究生 [ <input type="checkbox"/> 研究所等 研究生 <input type="checkbox"/> 交換留学生 ( <input type="checkbox"/> JYPE/ <input type="checkbox"/> COLABS/ <input type="checkbox"/> IPLA/ <input type="checkbox"/> DEEP/ <input type="checkbox"/> DEEp-BridgeU/ <input type="checkbox"/> DEEp-BridgeG/ <input type="checkbox"/> その他 ( ) <input type="checkbox"/> その他 ( )		日本語レベル (漢字レベル)	
			しよぞくぶきよく 所属部局	
			しどうきょういん 指導教員の氏名	
科目名		曜日 月 火 水 木 金	講時	1 2 3 4 5

キリトリ

受講カード [ 授業担当教員へ提出 ]

氏名	アルファベット: 姓 名 ミドルネーム	漢字: 姓 名	J19B <input type="checkbox"/> <input type="checkbox"/> <input type="checkbox"/> <input type="checkbox"/>	
在学中の身分	<input type="checkbox"/> 学部学生 [ <input type="checkbox"/> 大学院学生 ( <input type="checkbox"/> 修士/前期 <input type="checkbox"/> 博士/後期 ) <input type="checkbox"/> 学部研究生 [ <input type="checkbox"/> 大学院研究生 [ <input type="checkbox"/> 研究所等 研究生 <input type="checkbox"/> 交換留学生 ( <input type="checkbox"/> JYPE/ <input type="checkbox"/> COLABS/ <input type="checkbox"/> IPLA/ <input type="checkbox"/> DEEP/ <input type="checkbox"/> DEEp-BridgeU/ <input type="checkbox"/> DEEp-BridgeG/ <input type="checkbox"/> その他 ( ) <input type="checkbox"/> その他 ( )		日本語レベル (漢字レベル)	
			しよぞくぶきよく 所属部局	
			しどうきょういん 指導教員の氏名	
科目名		曜日 月 火 水 木 金	講時	1 2 3 4 5

キリトリ

受講カード [ 授業担当教員へ提出 ]

氏名	アルファベット: 姓 名 ミドルネーム	漢字: 姓 名	J19B <input type="checkbox"/> <input type="checkbox"/> <input type="checkbox"/> <input type="checkbox"/>	
在学中の身分	<input type="checkbox"/> 学部学生 [ <input type="checkbox"/> 大学院学生 ( <input type="checkbox"/> 修士/前期 <input type="checkbox"/> 博士/後期 ) <input type="checkbox"/> 学部研究生 [ <input type="checkbox"/> 大学院研究生 [ <input type="checkbox"/> 研究所等 研究生 <input type="checkbox"/> 交換留学生 ( <input type="checkbox"/> JYPE/ <input type="checkbox"/> COLABS/ <input type="checkbox"/> IPLA/ <input type="checkbox"/> DEEP/ <input type="checkbox"/> DEEp-BridgeU/ <input type="checkbox"/> DEEp-BridgeG/ <input type="checkbox"/> その他 ( ) <input type="checkbox"/> その他 ( )		日本語レベル (漢字レベル)	
			しよぞくぶきよく 所属部局	
			しどうきょういん 指導教員の氏名	
科目名		曜日 月 火 水 木 金	講時	1 2 3 4 5

キリトリ

受講カード [ 授業担当教員へ提出 ]

氏名	アルファベット: 姓 名 ミドルネーム	漢字: 姓 名	J19B <input type="checkbox"/> <input type="checkbox"/> <input type="checkbox"/> <input type="checkbox"/>	
在学中の身分	<input type="checkbox"/> 学部学生 [ <input type="checkbox"/> 大学院学生 ( <input type="checkbox"/> 修士/前期 <input type="checkbox"/> 博士/後期 ) <input type="checkbox"/> 学部研究生 [ <input type="checkbox"/> 大学院研究生 [ <input type="checkbox"/> 研究所等 研究生 <input type="checkbox"/> 交換留学生 ( <input type="checkbox"/> JYPE/ <input type="checkbox"/> COLABS/ <input type="checkbox"/> IPLA/ <input type="checkbox"/> DEEP/ <input type="checkbox"/> DEEp-BridgeU/ <input type="checkbox"/> DEEp-BridgeG/ <input type="checkbox"/> その他 ( ) <input type="checkbox"/> その他 ( )		日本語レベル (漢字レベル)	
			しよぞくぶきよく 所属部局	
			しどうきょういん 指導教員の氏名	
科目名		曜日 月 火 水 木 金	講時	1 2 3 4 5